

# **SUBDIRECCION DE DISEÑO Y ADMINISTRACIÓN DE OPERACIONES**

## **GRUPO DE REGISTRO DE PRODUCTORES NACIONALES**

**Septiembre 2023**

## 0.1 NORMATIVIDAD

Decreto  
2680  
julio 17  
de 2009

Por el cual se  
definen los  
criterios para el  
Registro de  
Productores de  
Bienes  
Nacionales.

Resolución  
331  
Junio 25  
de 2010

Por la cual se  
establecen  
disposiciones  
relacionadas con  
el Registro de  
Productores de  
Bienes  
Nacionales

Circular 19  
Julio 31 de  
2015

Proceso  
productivo  
contrato  
Maquila  
bajo  
de

## 0.2 QUIENES UTILIZAN EL REGISTRO DE PRODUCTOR DE BIENES NACIONALES

Su finalidad es recopilar información sobre la producción existente en el país

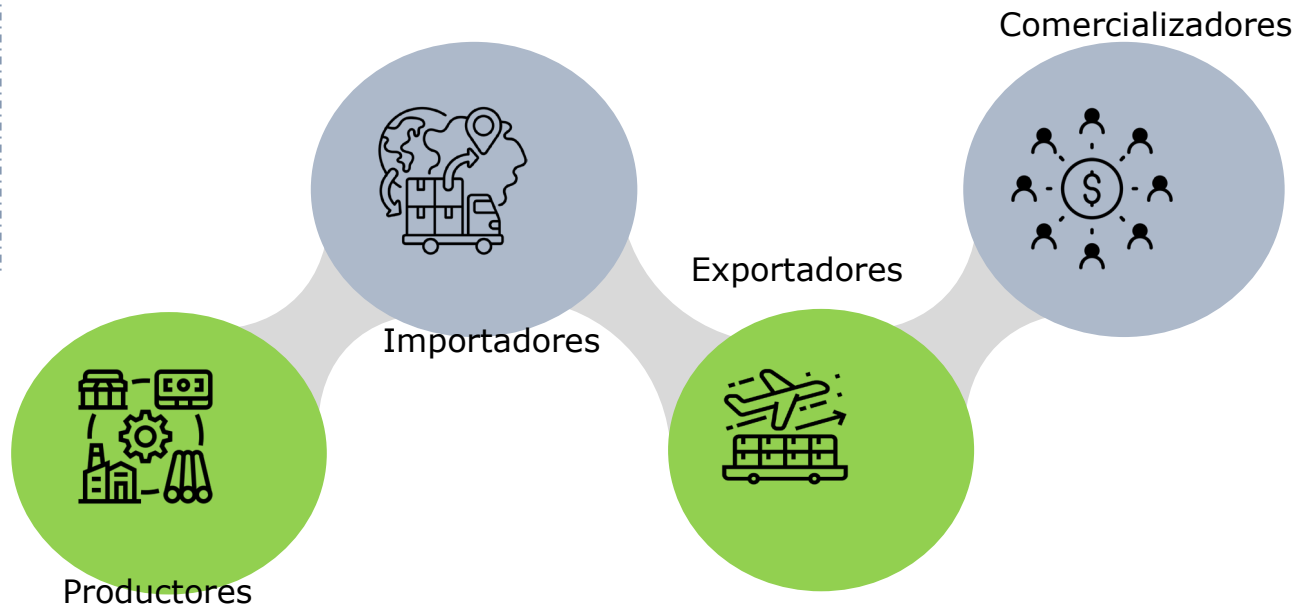

## 2.1 QUIENES UTILIZAN EL REGISTRO DE PRODUCTOR DE BIENES NACIONALES

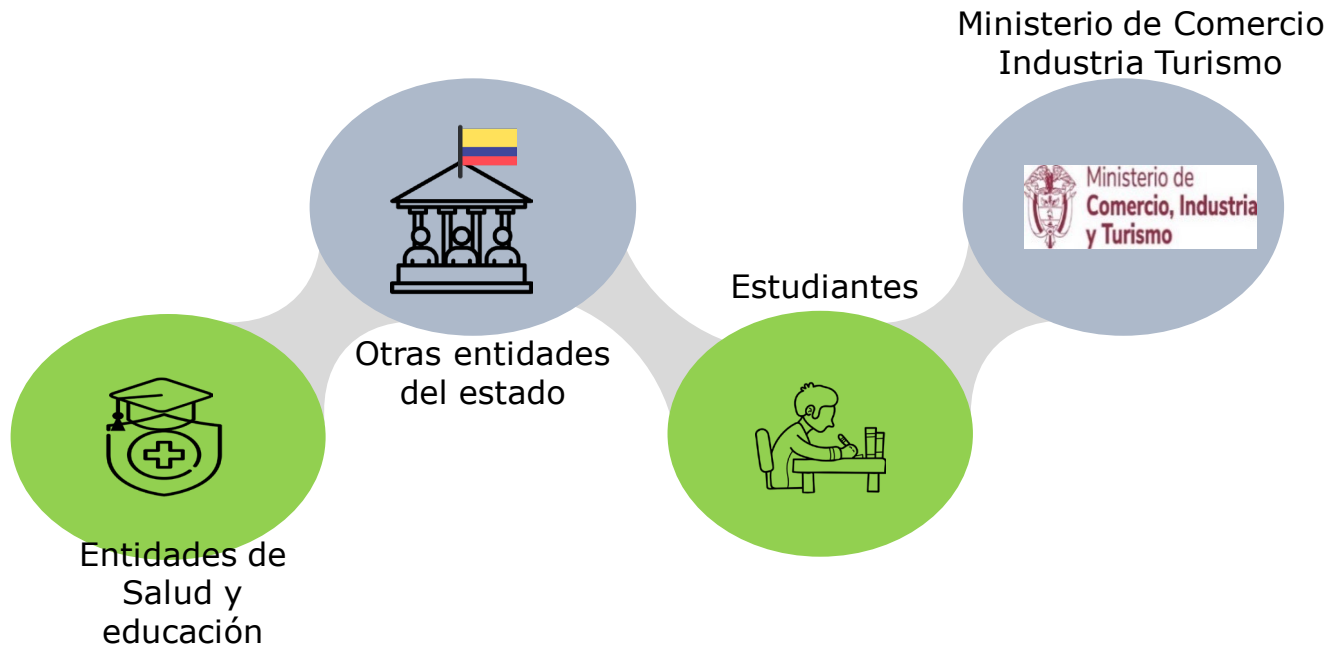

## 0.3. UTILIDADES DEL REGISTRO DE PRODUCTOR DE BIENES NACIONALES

Certificar la calidad de maquinaria pesada no producida en el país, con destino a las industrias básicas, para la obtención de la exención del IVA Literal e) Artículo 428 E.T.

Brindar información sobre la existencia o no de producción nacional con relación a las solicitudes de importación del régimen de licencia previa

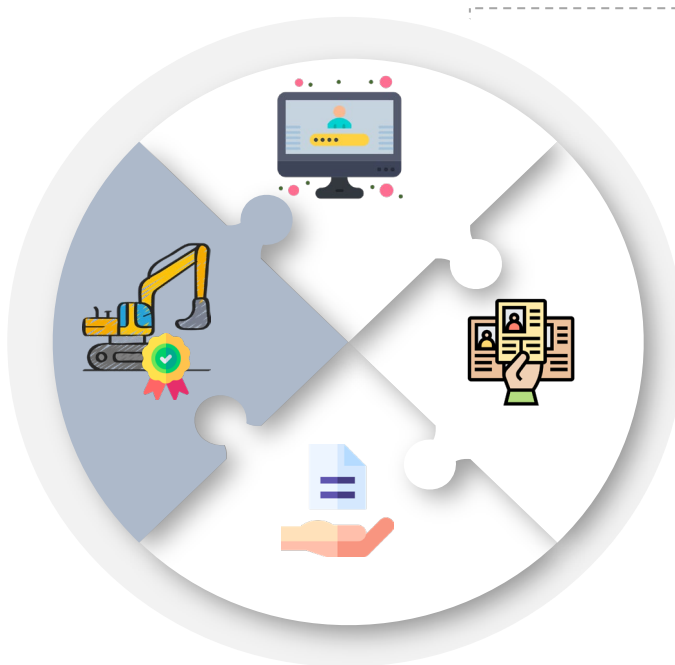

Inscripción del solicitante en la base de datos de Productores de Bienes Nacionales.

## 3.1 UTILIDADES DEL REGISTRO DE PRODUCTOR DE BIENES NACIONALES

Emitir concepto de producción nacional y transformación de materia prima, para la obtención del IVA en la importación ordinaria de maquinaria industrial que transforme materia prima-Lit. g) Artículo 428 del E

Emitir concepto de producción nacional sobre bienes que contribuyan al mejoramiento del medio ambiente para la exención del IVA Literal f) Artículo 428 E.T.

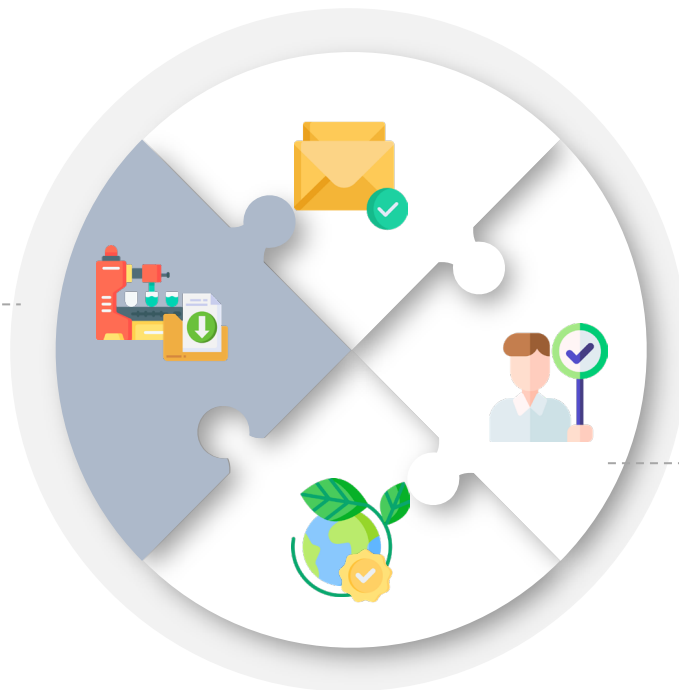

Información para los  
procesos de  
licitaciones oficiales

## 0.4 CRITERIOS PARA EL REGISTRO

## 4.1. BIENES TOTALMENTE OBTENIDOS

Los productos de los reinos mineral, vegetal y animal obtenidos mediante actividades como la caza o la pesca, bienes extraídos, recolectados, cosechados, nacidos y criados en territorio nacional.

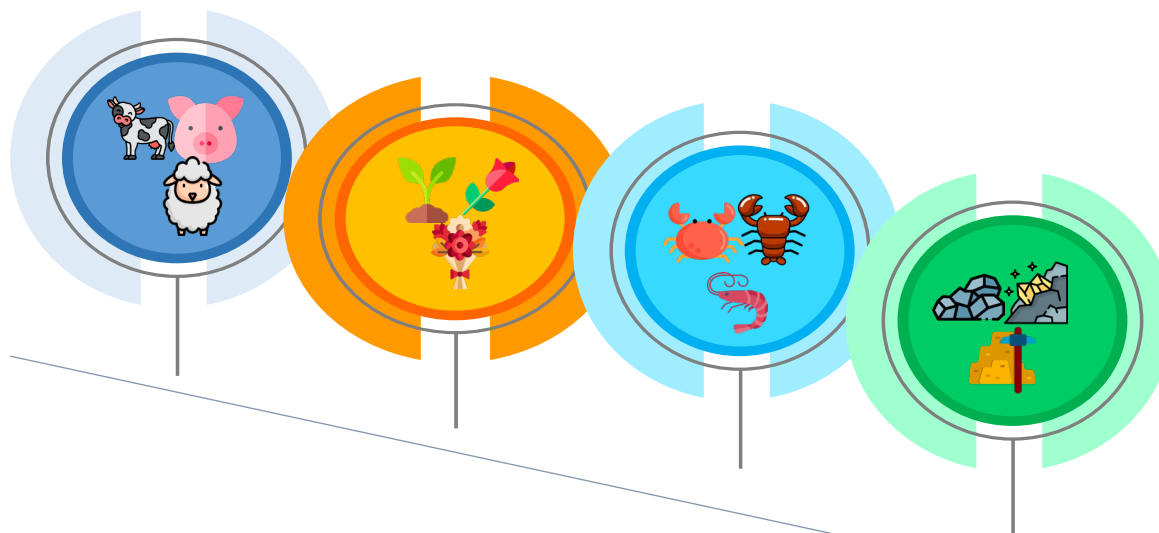

## 4.2. BIENES ELABORADOS CON MATERIALES NACIONALES

Son aquellos productos que son elaborados enteramente en el territorio nacional a partir exclusivamente de materiales nacionales

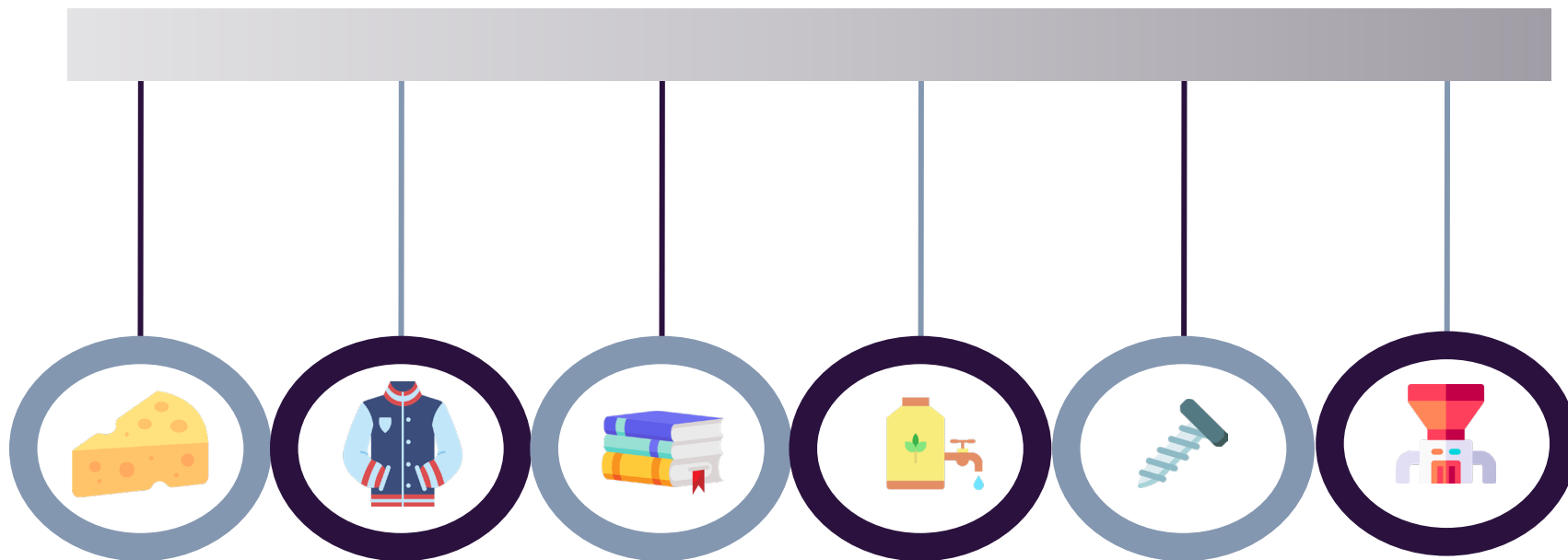

## 4.3 PORCENTAJE MÍNIMO DEL VALOR AGREGADO NACIONAL

Productos que no siendo totalmente obtenidos ni elaborados con materiales nacionales, han sufrido una transformación y cuyo Valor Agregado Nacional sea igual o superior al 40%

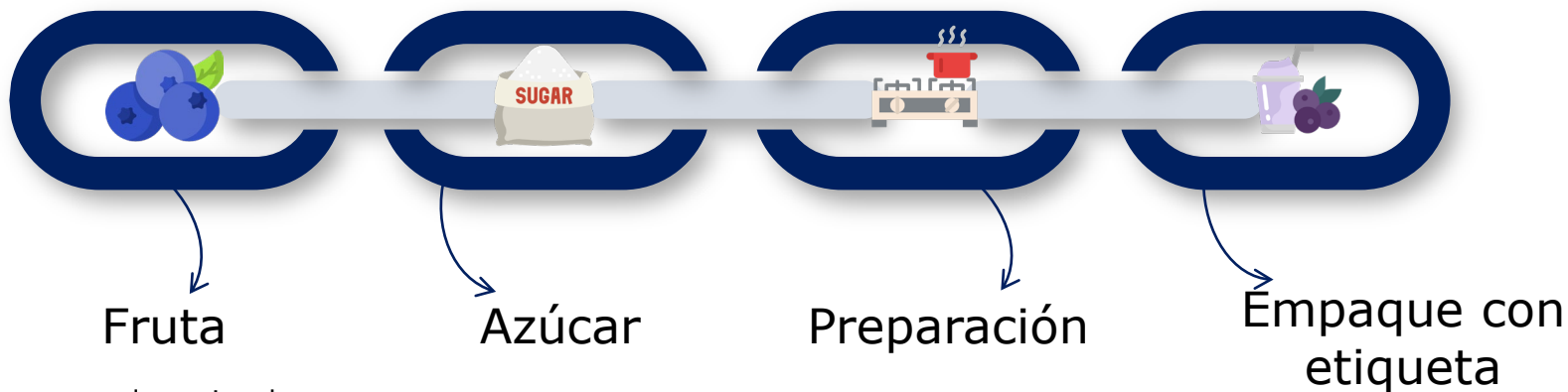

**VAN** es el valor agregado nacional

**VMN** es el valor de los materiales no originarios

**VT** Valor de transacción

**$VAN = ((VT - VMN) / VT) * 100$**

## 4.4 PROCESO PRODUCTIVO SUSTANCIAL

Se consideran también bienes nacionales aquellos productos que no siendo totalmente obtenidos ni elaborados con materiales nacionales, han sufrido una transformación sustancial

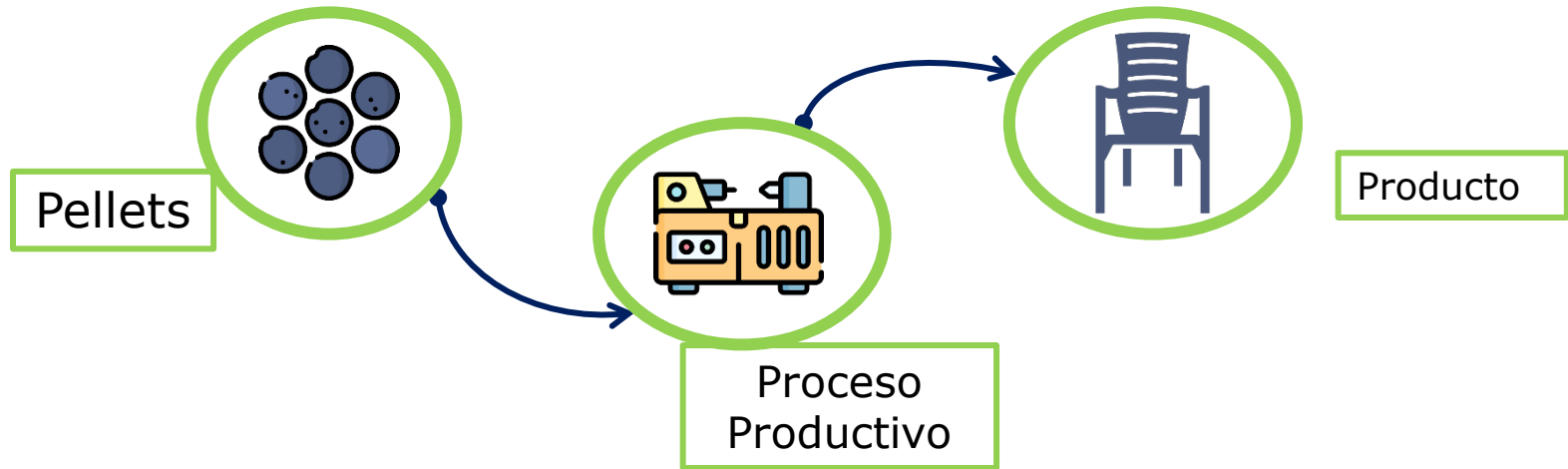

## 0.5 QUE NO SE CONSIDERA UN PROCESO PRODUCTIVO SUSTANCIAL

Manipulaciones simples  
destinadas a la  
conservación de las  
mercancía.

Formación de juegos  
de mercancías,  
mezclas

Armado o desarmado  
de mercancías en sus  
partes

Operaciones como  
desempolvado, lavado,  
limpieza.

Embalaje, envase o  
reenvase, empaque

## 0.6 INGRESO AL APLICATIVO DE PRODUCCIÓN NACIONAL

1. Ingresar a la [página](https://www.vuce.gov.co)  
[www.vuce.gov.co](https://www.vuce.gov.co)

2. Pestaña de Trámites

3. Dar clic sobre [registro y certificaciones](#)  
[De Producto Nacional.](#)

## 0.6 INGRESO AL APLICATIVO DE PRODUCCIÓN NACIONAL

**Ir a Registro y certificaciones de  
Producción Nacional**

**IR A REGISTRO DE PRODUCCIÓN NACIONAL**

**IR A CERTIFICACIÓN PN Y CONSULTA CÓDIGO  
DE VERIFICACIÓN DIAN**

**IR A CERTIFICACIONES DE EXISTENCIA DE  
PRODUCCIÓN NACIONAL MINDEFENSA**

**IR A CERTIFICACIONES DE PRODUCCIÓN  
NACIONAL**

## 0.6 INGRESO AL APLICATIVO DE PRODUCCIÓN NACIONAL

Ministerio de Comercio, Industria y Turismo

### Registro De Productores De Bienes Nacionales

14/03/2023

¿Actúa en nombre de un tercero?  SI

Usuario

Contraseña

[OLVIDÉ MI CONTRASEÑA](#)

**Bienvenido al modulo de Registro De Productores De Bienes Nacionales.**

Este servicio permite solicitar y consultar trámites de exportación asociados a una subpartida arancelaria. Estos trámites le permitirán a usted solicitar ante las entidades aprobadoras las autorizaciones previas y las inscripciones requeridas para la exportación desde Colombia y las requeridas por el país de destino

[Ver Información de Registro ?](#)

MINISTERIO DE COMERCIO INDUSTRIA Y TURISMO - OFICINA SISTEMAS DE INFORMACIÓN

Digitar usuario  
y contraseña y  
dar Aceptar

Seleccionar lista  
a quien le va  
realizar su RPBN

Ministerio de Comercio, Industria y Turismo

### REGISTRO DE PRODUCTOR DE BIENES NACIONALES

Seleccione el usuario para quien desea diligenciar la solicitud

Usuario

- 800018334 - BELLEZA EXPRESS S.A.
- 800018334 - BELLEZA EXPRESS S.A.
- 79461057 - FRUEBAS - NORVEY CARRERO R.

Dar clic en el  
botón "Abrir  
Formulario"

## 0.7 REQUISITOS GENERALES PARA NAVEGACION EN EL APLICATIVO

1. Navegadores en sus últimas versiones.

2. Computador o portátil con sistema operativo WINDOWS10 o superior

3. Contar con usuario y contraseña para ingresar a VUCE.

Validación del cliente Nueva consulta Ingresar

\* RUT:  0

Teléfono:

E-mail:

Dirección:

\* ID Usuario:

\* Identificación firmante (Representante legal Sin DV):

\* Contraseña:

Nombre representante legal:

Teléfono representante legal:

\* Nombre Completo:

Fax:

Otro E-mail:

Ciudad:

Tipo Usuario:  Agencia  Importador/Exportador

\* Lugar de expedición del documento:

\* Repetir Contraseña:

Identificación representante legal (Sin DV):

E-mail representante legal:

Modulos

- Importaciones
- Exportaciones
- Producción nacional

Activar Windows  
Ir a Configuración de PC para activar Windows.

## REQUISITOS GENERALES PARA NAVEGACION EN EL APLICATIVO

4. Contar con una firma digital autorizada para firmar en VUCE. Entre las que encontramos

5. Instalar el programa, el cual se descarga y ejecuta automáticamente apenas se vaya a firmar formularios.

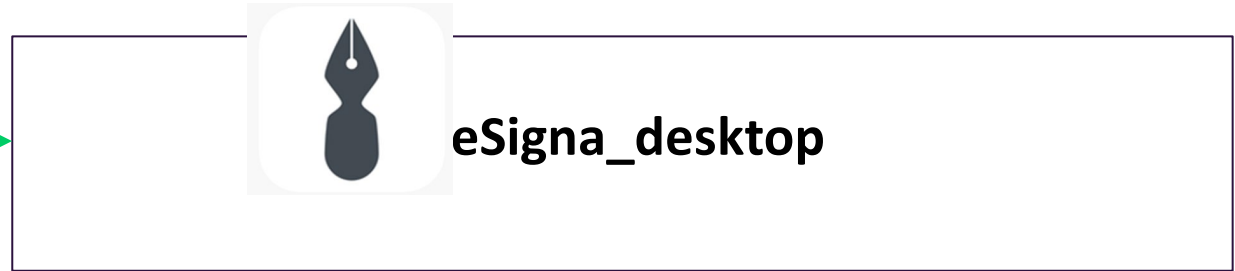

6. Los documentos o archivos que se anexan al formularios RPBN

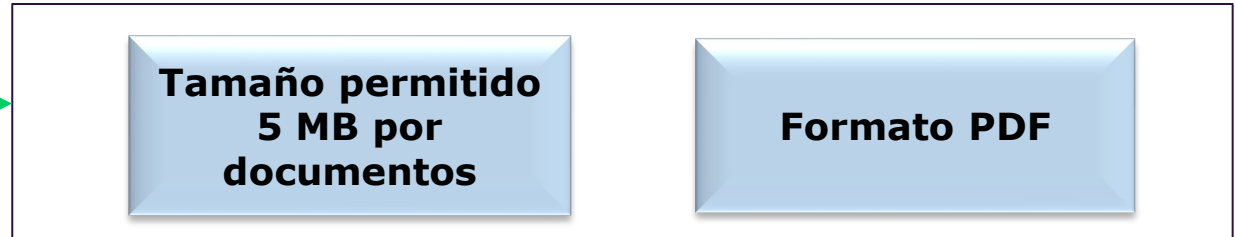

# 0.8 FORMULARIO DE REGISTRO DE PRODUCCION NACIONAL

**Ministerio de Comercio, Industria y Turismo**

## REGISTRO DE PRODUCTOR DE BIENES NACIONALES

**Salida Segura**

Tipo de Formulario: Registro de Producción Nacional Programa de Fomento a la Industria Automotriz Programa de Régimen de Transformación o Ensamble planillas A y B

**Para diligenciar el formulario primero debe dar en "Crear Borrador" en la parte inferior, y así generar un número interno consecutivo de control**

📁 Sitios de registro activos para el nuevo producto

Número de Radicado	Número de Radicado	Última actualización	Última actualización	Estado	Borrador
+ 1. IDENTIFICACIÓN DE LA EMPRESA					
1.1 Número de Identificación Tributaria N.I.T.:	<input type="text" value="17144308"/>	1.2 Razón social:	<input type="text" value="MORENO ACEVEDO MARCO ANTONIO"/>		
1.3 Nombre Contacto de la Empresa:	<input type="text" value="Nombre contacto"/>	1.4 Correo Electrónico:	<input type="text" value="usuario@dominio.com"/>		
1.5 Teléfono Contacto:	<input type="text" value="Teléfono"/>				
PLANTAS DE PRODUCCIÓN					
1.6 Departamento Planta de Producción:	<input type="text" value="Seleccione un departa..."/>	1.7 Ciudad Planta de Producción:	<input type="text" value="Seleccione un departa..."/>		
1.8 Dirección Planta de Producción:	<input type="text" value="Dirección"/>				
<b>Departamento</b>		<b>Ciudad</b>		<b>Dirección</b>	
No data available in table					
<b>Departamento</b>		<b>Ciudad</b>		<b>Dirección</b>	
Mostrando 0 a 0 de 0 entradas					
+ 2. PRODUCTO REGISTRADO (diligenciar un Formulario por Cada Producto)					
+ 3. CRITERIOS PARA EL REGISTRO					
+ 4. MATERIALES EXTRANJEROS IMPORTADOS DIRECTAMENTE O ADQUIRIDOS EN EL MERCADO NACIONAL					
+ 5. MATERIALES NACIONALES					
+ 6. COSTOS Y VALOR EN FÁBRICA PRODUCTO TERMINADO					
+ 7. PROCESO DE PRODUCCIÓN (Completa Descripción por Etapas)					
+ 8. CARACTERÍSTICAS DE LA TRANSFORMACIÓN SUBSTANCIAL					
+ 9. CARACTERÍSTICAS TÉCNICAS DEL PRODUCTO					
+ 10. APLICACIONES DEL PRODUCTO					
+ 11. VALOR AGRICULTIVO NACIONAL					
Representante Legal:	<input type="text" value="Nombre Representante"/>	Identificación:	<input type="text" value="Ingresar únicamente dígitos"/>		
Cargo:	<input type="text" value="Cargo Representante"/>	Fecha:	<input type="text" value="Ingresar únicamente dígitos"/>		
<p><b>Únicamente archivos con extensión pdf de tamaño máximo de 5 MB.</b></p> <p>Antes de anexar algún archivo, por favor guarde sus cambios para no perderlos.</p>					
<b>Archivo</b>		<b>Fecha de Presentación</b>		<b>Eliminar</b>	
No data available in table					
<b>Archivo</b>		<b>Fecha de Presentación</b>		<b>Eliminar</b>	
Mostrando 0 a 0 de 0 entradas					

## 8.1 SELECCIÓN TIPO DE FORMULARIO

**Una vez seleccionado el formulario dar clic en el botón "crear Borrador"**

## 8.2 SECCIONES FORMULARIO DE REGISTRO DE PRODUCCION NACIONAL

### 0. Encabezado

**Ministerio de  
Comercio, Industria  
y Turismo**

### REGISTRO DE PRODUCTOR DE BIENES NACIONALES

**Salida Segura**

Indique si esta solicitud es una renovación de un registro vigente:  si  no

Número de Registro a Renovar:

Tipo de Formulario

Registro de Producción Nacional
  Programa de Fomento a la Industria Automotriz
  Programa de Régimen de Transformación o Ensamble planillas A y B

**Estado del registro actual para el nuevo producto**

Número de Radicado	Última actualización	Estado	Borrador
	<input type="text" value="2019-07-31 00:00:00"/>		<input type="text" value=""/>

### 1. Identificación de la empresa

**1. IDENTIFICACIÓN DE LA EMPRESA**

1.1 Número de Identificación Tributaria N.I.T.:

1.3 Nombre Contacto de la Empresa:

1.5 Teléfono Contacto:

1.2 Razón social:

1.4 Correo Electrónico:

**PLANTAS DE PRODUCCIÓN**

1.6 Departamento Planta de Producción:

1.8 Dirección Planta de Producción:

1.7 Ciudad Planta de Producción:

Departamento	Ciudad	Dirección
No data available in table		
<b>Departamento</b>	<b>Ciudad</b>	<b>Dirección</b>

Mostrando 0 a 0 de 0 entradas

Buscar:

Anterior    Siguiente

## SECCIONES FORMULARIO DE REGISTRO DE PRODUCCION NACIONAL

### 2. Producto registrado (Diligenciar un formulario por cada producto)

#### ➤ Registro de Producción Nacional

2. PRODUCTO REGISTRADO (Diligenciar un Formulario por Cada Producto)

2.1 Subpartida Arancelaria:	<input type="text" value="2917192000"/>	<b>2917192000--Sales, ésteres y demás derivados del ácido maleico</b>
2.2 Nombre Comercial:	<input type="text" value="CARBOFLEX 560"/>	2.3 Nombre Técnico: <input type="text" value="Dibutil maleato."/>
2.4 Unidad Comercial:	<input type="text" value="Kilogramo - kg"/>	
2.7 Sector Económico:	<input type="text" value="Industria Química"/>	2.8 Tamaño de la Empresa: <input type="text" value="Mediana empresa: entre"/>
2.9 Unidades Producidas por Año:	<input type="text" value="3000"/>	

- Agropecuario
- Agrícola
- Industria de Grasas y aceites animales y vegetales
- Productos de la industria alimenticia
- Industria Minera
- Industria Química
- Manufacturas de plástico
- Manufacturas de cuero
- Industria Maderera
- Manufacturas de madera
- Industria Textil
- Manufacturas de calzado y demás
- Manufacturas de cerámica, piedra y vidrio
- Manufacturas de metales preciosos y bisutería
- Manufacturas de metales comunes
- Industria eléctrica y mecánica
- Máquinas de transporte
- Industria de cine, televisión, sonido y aparatos médicos
- Industria militar
- Industria metalmecánica
- Agropecuario

- Seleccione
- Seleccione
  - Micro empresa: menos de 10 empleados
  - Pequeña empresa: entre 10 y 49 empleados
  - Mediana empresa: entre 50 y 249 empleados
  - Grande empresa: 250 o más empleados

## SECCIONES FORMULARIO DE REGISTRO DE PRODUCCION NACIONAL

### ➤ Programa de Fomento a la Industria Automotriz

2. PRODUCTO REGISTRADO (Obligación de un Formulario por Cada Producto)

2.1 Subpartida Arancelaria:	Subpartida	XXXXXXXXXX
2.1.1 Código Numérico Único (CNU):		XXXXXXXXXX
2.2 Nombre Comercial:	Nombre comercial	2.3 Nombre Técnico: Nombre técnico
2.4 Unidad Comercial:	unidad	2.5 Tecnología:
2.7 Sector Económico:	Sector Económico	2.8 Tamaño de la Empresa: Seleccione
2.9 Unidades Producidas por Año:	0	

Decreto 1122 de 2019

### ➤ Programa de Régimen de Transformación o Ensamble planillas A y B

2. PRODUCTO REGISTRADO (Obligación de un Formulario por Cada Producto)

2.1 Subpartida Arancelaria:	Subpartida	XXXXXXXXXX
2.2 Nombre Comercial:	Nombre comercial	2.3 Nombre Técnico: Nombre técnico
2.4 Unidad Comercial:	unidad	2.5 Descripción de la(s) motoparte(s):
2.6 Número de motoparte:	Ingrese las referencias separadas por coma y solo use caracteres alfanuméricos	
2.7 Sector Económico:	Sector Económico	2.8 Tamaño de la Empresa: Seleccione
2.9 Unidades Producidas por Año:	0	

Resolución 2436 de 2016

## SECCIONES FORMULARIO DE REGISTRO DE PRODUCCION NACIONAL

### 3. Criterio para el registro

#### ➤ Registro de Producción Nacional

3. CRITERIOS PARA EL REGISTRO

Seleccionar el criterio bajo el cual se califica como productor de bienes nacionales, en concordancia con los criterios establecidos en los artículos 2º al 6º del Decreto 2680 de 2009 del Ministerio de Comercio, Industria y Turismo.

<input type="radio"/> 3.1 Bienes Totalmente Obtenidos:	<input type="radio"/> 3.3 Porcentaje Mínimo Valor Agregado Nacional:
<input type="radio"/> 3.2 Bienes Elaborados Exclusivamente Con Materias Nacionales:	<input type="radio"/> 3.4 Proceso Productivo Sustancial:

[Decreto 2680 de 2009](#)

Bienes obtenidos por transformación sustancial.

- **Programa de Fomento a la industria automotriz**  
Se inhabilita el criterio 3.1 Bienes Totalmente Obtenidos
- **Programa de Régimen de Transformación o Ensamble planillas A y B**  
Se inhabilita el criterio 3.1 Bienes Totalmente Obtenidos

ORIGEN DE LOS INSUMOS: (Favor Seleccione el origen de los insumos como lo presenta en planilla A-RTD)

<input type="radio"/> 100% Nacional:	<input type="radio"/> Importado por Motopartista:	<input type="radio"/> Piezas o Insumos Importados y Suministrados por la Ensambladora o mixtos:
--------------------------------------	---	---

## SECCIONES FORMULARIO DE REGISTRO DE PRODUCCION NACIONAL

### 4. Materiales extranjeros importados directamente o adquiridos en el mercado nacional

4. MATERIALES EXTRANJEROS IMPORTADOS DIRECTAMENTE O ADQUIRIDOS EN EL MERCADO NACIONAL

Corresponde a las materias primas, productos intermedios, partes y piezas de fabricación extranjera, utilizados en la elaboración del producto, ya sean importados directamente por el fabricante o adquiridos en el mercado nacional importados directamente por el proveedor.

4.1 Nombre Técnico:

4.2 Subpartida:

4.3 País Origen:

4.5 Unidad de Medida:

4.7 Valor CIF (Col \$):

4.4 País Procedencia:

4.6 Cantidad:

4.8 Valor Planta (Col\$):

0000000000--Descripción Subpartida

Nombre del archivo:  Ningún archivo seleccionado

Nombre Técnico	Subpartida	País Origen	País Procedencia	Unidad de Medida	Cantidad	Valor CIF	Valor Planta (Col\$)	
No data available in table								
Mostrando 0 a 0 de 0 entradas							Anterior	Siguiente

4.9 Sumatoria de Costos de Materiales Importados (COL \$): Valor Total CIF (COL \$):  4.10 Valor Total Planta (COL \$):

Nombre Técnico	Subpartida	País Origen	País Procedencia	Unidad de Medida	Cantidad	Valor CIF	Valor Planta (Col\$)
WWW	0209109000	ALBANIA	ALBANIA	KILOGRAMO - KG	1,000.000000	4,500.00	6,000.00
Mostrando 1 a 1 de 1 entradas							
4.9 Sumatoria de Costos de Materiales Importados (COL \$): Valor Total CIF (COL \$): <input type="text" value="4500"/>						4.10 Valor Total Planta (COL \$): <input type="text" value="6000"/>	

	A	B	C	D	E	F	G	H
1	NOMBRE TECNICO	SUBPARTIDA	PAISORIGEN	PAISPROCEDENCIA	UNIDAD	CANTIDAD	VALORCIF	VALORPLANTA
2	material ejemplo	0102299020	PERU	BOLIVIA	centímetro cúbico	88,123456	45,12	98,98
3								
4								

## SECCIONES FORMULARIO DE REGISTRO DE PRODUCCION NACIONAL

### 5. Materiales Nacionales

**5. MATERIALES NACIONALES**

*Las materias primas, productos intermedios, partes y piezas de fabricación nacional, utilizados en la elaboración del producto. Los cuales se sugieren que estén registrados en la base de datos de Producción Nacional o mediante certificación escrita por el productor en Colombia.*

5.1 Nombre Técnico:

5.2 Subpartida:

5.3 Unidad de Medida:

5.4 Cantidad:

5.5 Valor Planta (Co\$):

5.6 Valor total unidad producto (Co\$):

Nombre Técnico	Subpartida	Unidad de Medida	Cantidad	Valor Planta (Co\$)
No data available in table				

Mostrando 0 a 0 de 0 entradas

Nombre Técnico	Subpartida	Unidad de Medida	Cantidad	Valor Planta (Co\$)
MATERIA DE PRUEBA 2	0209109000	KILOGRAMO - KG	1,000.000000	1,250.00

Mostrando 1 a 1 de 1 entradas

	A	B	C	D	E	F
1	NOMBRETECNICO	SUBPARTIDA	UNIDAD	CANTIDAD	VALORPLANTA	
2	material ejemplo	0102299020	centímetro cúbico	23,000001	23,01	
3						

## SECCIONES FORMULARIO DE REGISTRO DE PRODUCCION NACIONAL

### 6. Costos y valor de fabrica del producto terminado

▼ 6. COSTOS Y VALOR EN FÁBRICA PRODUCTO TERMINADO

6.1 Total Costos Materiales Nacionales u/comercial:

70485,04

6.2 Otros Costos Directos de Fábrica u/comercial (No Incluye Materias Primas):

0,00

6.3 VT Valor Transacción (Precios ex Fábrica o ex Planta):

.....

**Este valor debe ser superior a la sumatoria del valor de materiales extranjeros, nacionales y a otros costos directos de fábrica.**

## SECCIONES FORMULARIO DE REGISTRO DE PRODUCCION NACIONAL

### 7. Proceso de producción

7. PROCESO DE PRODUCCIÓN (Completa Descripción por Etapas)

(Marque esta casilla únicamente si realiza proceso de producción bajo un contrato de MAQUILA)  si

Digitar de forma completa y detallada por etapas el proceso productivo del bien a registrar.

Describe de forma completa las etapas del proceso del bien a registrar, indicando las maquinas en las respectivas etapas de producción. 32.000 caracteres.

Ingrese la información de cada maquila.

Número de Identificación Tributaria N.I.T.:  Razón social:

Nombre Contacto de la Empresa:  Nombre contacto  Correo Electrónico:

Departamento Planta:  Ciudad Planta:

Dirección Planta:  Dirección  Teléfono Planta:

Buscar:

NIT	Razón Social	Dirección	Departamento	Ciudad	Contacto	Teléfono	Correo
No data available in table							
NIT	Razón Social	Dirección	Departamento	Ciudad	Contacto	Teléfono	Correo

Mostrando 0 a 0 de 0 entradas Anterior  Siguiente

**¡ES OBLIGATORIO QUE ANEXE EL CONTRATO DE MAQUILA!** Ver numeral 4.2 "Proceso Productivo bajo Contrato de Maquila" de la circular número 019 [ver normatividad](#) del 31 de julio de 2015

Digitar de forma completa y detallada por etapas el proceso productivo del bien a registrar.

## 8.2 SECCIONES FORMULARIO DE REGISTRO DE PRODUCCION NACIONAL

### 8. Características de la Transformación Sustancial

▼ 8. CARACTERÍSTICAS DE LA TRANSFORMACIÓN SUSTANCIAL

Describir de manera técnica y breve en que consiste el cambio de las características Físicas, Quím

### 9. Características técnicas del producto

▼ 9. CARACTERÍSTICAS TÉCNICAS DEL PRODUCTO

Diligenciar las características técnicas que identifiquen el producto.

### 10. Aplicaciones del producto

▼ 10. APLICACIONES DEL PRODUCTO

Diligenciar el uso y/o aplicaciones específicas del producto.

## SECCIONES FORMULARIO DE REGISTRO DE PRODUCCION NACIONAL

### 11. Valor Agregado Nacional

**Campo  
editable**

11. VALOR AGREGADO NACIONAL

Agregado Nacional: 0,00 %

Representante Legal: Nombre Representante Identificación: Ingrese únicamente dígitos  
Cargo: Cargo Representante Fecha: 31/07/2019

Únicamente archivos con extensión pdf de tamaño máximo de 5 MB.  
Antes de anexar algún archivo, por favor guarde sus cambios para no perderlos.

Subir

Archivo	Fecha de Presentación	Eliminar
No data available in table		
Archivo	Fecha de Presentación	Eliminar

Mostrando 0 a 0 de 0 entradas

Anterior Siguiente

Firmar y Radicar Solicitud Guardar Borrador Ver Solicitudes

Subir archivos – 5MB  
Documentos PDF en  
blanco y negro

**“Guardar  
Borrador”**

## 8.3 FIRMA DE FORMULARIO DE REGISTRO DE PRODUCCION NACIONAL

### ❑ Firmar y Radicar solicitud

El Sistema inmediatamente valida que todos los campos que son obligatorios estén totalmente diligenciados, de lo contrario saca un mensaje de error informándole que campos hacen faltan por diligenciar.

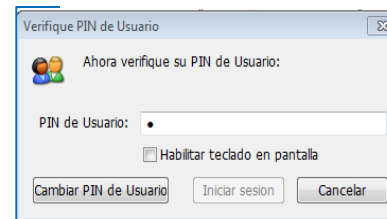
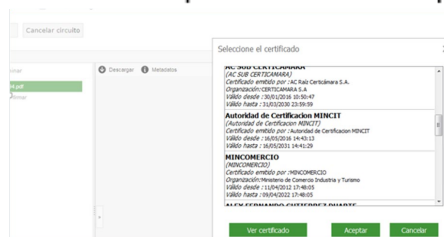
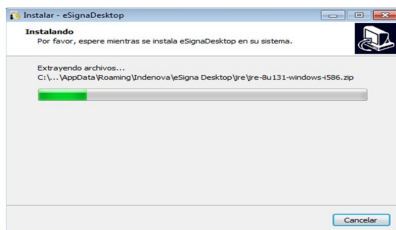
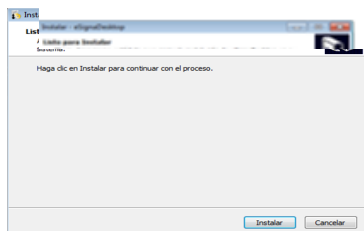

## 8.4 OTRAS FUNCIONALIDADES

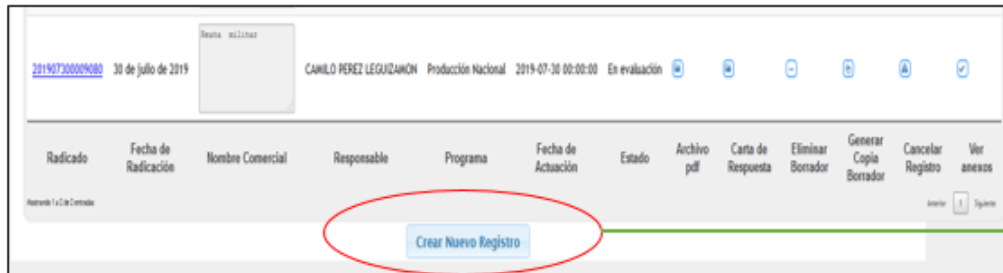
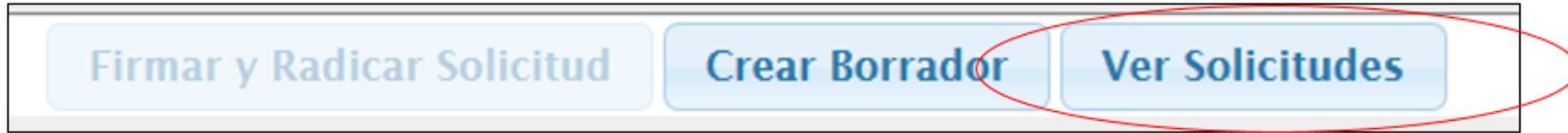

Le permite a los usuarios realizar una nueva solicitud de RPN.

## 8.5 CONSULTA DE PRODUCCIÓN NACIONAL

### Servicios Ventanilla Única de Comercio Exterior

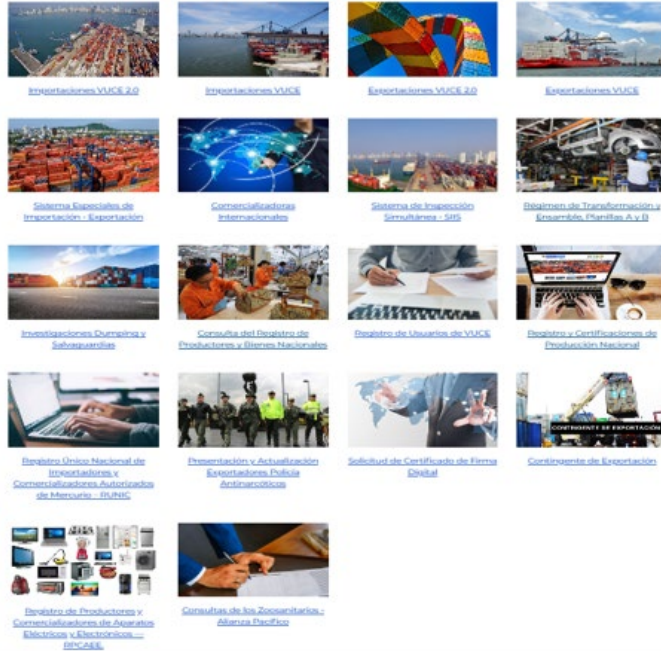

**Servicios**  
La Consulta del Registro de Productores y Bienes Nacionales

[IR A CONSULTA DEL REGISTRO DE PRODUCTORES Y BIENES NACIONALES](#)

**El progreso es de todos** Mincomercio

### PRODUCTORES DE BIENES NACIONALES

Razón Social
**NIT y Subpartida Arancelaria**
Subpartida Arancelaria
Registros PN Históricos
Descripción del Producto
Registros PN Vigentes

NIT:

Razón Social:

[Consultar](#)

Copiar
Excel
PDF
Columnas visibles
mostrar 10 > entradas
Filter:

NIT	Razón Social	Dirección	Representante Legal	Ciudad	Teléfono	Correo Electrónico
No hay datos disponibles en la tabla						
NIT	Razón Social	Dirección	Representante Legal	Ciudad	Teléfono	Correo Electrónico

Mostrando 0 a 0 de un total de 0 entradas

Anterior Siguiente

## 8.6 RENOVACIONES

Renovación automática del Registro de Productores de Bienes Nacionales, a través del Sistema de Administración del Riesgo – SAR de la Ventanilla Única de Comercio Exterior.

Circular 034 del 18 de diciembre de 2020

Entrada en vigencia y aplicación.

El progreso es de todos  
Mincomercio

### REGISTRO DE PRODUCTOR DE BIENES NACIONALES

Salida Segura

Indique si esta solicitud es una renovación de un registro vigente:  si  no      Número de Registro a Renovar:

Tipo de Formulario

Registro de Producción Nacional      Programa de Fomento a la Industria Automotriz      Programa de Régimen de Transformación o Ensamble planillas A y B

Estado del registro actual para el nuevo producto

Número de Radicado	Última actualización	<input type="text" value="2019-07-31 00:00:00"/>	Estado	<input type="text" value="Borrador"/>
--------------------	----------------------	--	--------	---------------------------------------

## RENOVACIONES

Ministerio de Comercio, Industria y Turismo

### REGISTRO DE PRODUCTOR DE BIENES NACIONALES

Salida Segura

Indique si esta solicitud es una renovación de un registro vigente:  si

Número de Registro a Renovar:

Tipo de Formulario

Registro de Producción Nacional

Programa de Fomento a la Industria Automotriz

Programa de Régimen de Transformación o Ensamble planillas A y B

- Para diligenciar una renovación ...
  - ✓ Se selección la casilla en donde indica si es una renovación.
  - ✓ Se diligencia el Número de Registro a Renovar y el sistema cargará la información presentada en el mencionado registro.
  - ✓ Proceder a Firma la solicitud de la misma forma como se firma un Formulario de Registro.
  - ✓ Tener en cuenta que:
    - ✓ **El registro debe estar vigente.**
    - ✓ **La presentación de la solicitud de renovación debe realizarse con un (1) mes antes de su fecha de vencimiento.**
    - ✓ **No tener variaciones en la información que carga automáticamente el Registro a renovar.**

## 8.7 Rediseño Aplicativo de Registro de Productores de Bienes Nacionales

Vista actual del aplicativo

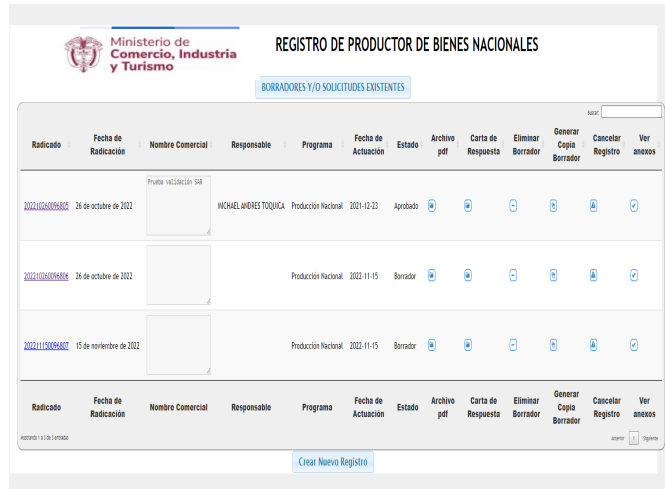

**REGISTRO DE PRODUCTOR DE BIENES NACIONALES**

BORRADORES Y/O SOLICITUDES EXISTENTES

Radicado	Fecha de Radicación	Nombre Comercial	Responsable	Programa	Fecha de Actuación	Estado	Archivo pdf	Carta de Respuesta	Eliminar Borrador	Generar Copia Borrador	Cancelar Registro	Ver anexos
20221026009680	26 de octubre de 2022	Prueba validación SAR	MICHAEL ANDRÉS TOQUICA	Producción Nacional	2021-12-23	Aprobado						
20221026009686	26 de octubre de 2022			Producción Nacional	2022-11-15	Borrador						
20221130009682	15 de noviembre de 2022			Producción Nacional	2022-11-15	Borrador						

Crear Nuevo Registro

Vista del prototipo del aplicativo

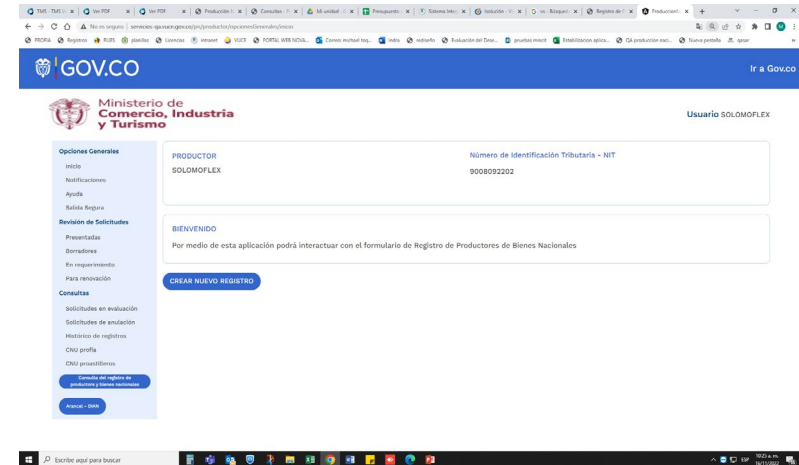

**GOV.CO** Ir a Gov.co

Ministerio de Comercio, Industria y Turismo

Usuario SOLOMOFLEX

**Opciones Generales**

- Inicio
- Notificaciones
- Ayuda
- Salida Regura

**Revisión de Solicitudes**

- Presentadas
- Borradores
- En procesamiento
- Para reintegración

**Consultas**

- Solicitudes en evaluación
- Solicitudes de anulación
- Historico de registros
- CMU perfil
- CMU procedimientos

Consulte en registros de Solicitudes de Bienes Nacionales

Crear Nuevo Registro

9008092202

BIENVENIDO

Por medio de esta aplicación podrá interactuar con el formulario de Registro de Productores de Bienes Nacionales

VS

**COLOMBIA**  
POTENCIA DE LA  
**VIDA**

**VUCE**

Ventanilla Única de Comercio Exterior

Ministerio de  
**Comercio, Industria  
y Turismo**

# **GRUPO REGISTRO PRODUCTORES BIENES NACIONALES**

# **GRACIAS**